

**ALLEGATO A14**  
**ESTRATTO CARTOGRAFICO**  
**MAPPA CATASTALE SCALA 1:2000**

Ditta: AGRIAVICOLA COLELLA s.s.a.  
c.da Codacchio snc  
86010 TUFARA (CB)

Data: dicembre 2021



**Studio Agro-Forestale Angelo FELICE**

via Fasani n° 28  
86012 CERCEMAGGIORE  
(CB)

cell. +39 3395767111  
e-mail: [agronomo.felice@gmail.com](mailto:agronomo.felice@gmail.com)  
pec: [a.felice@epap.conafpec.it](mailto:a.felice@epap.conafpec.it)

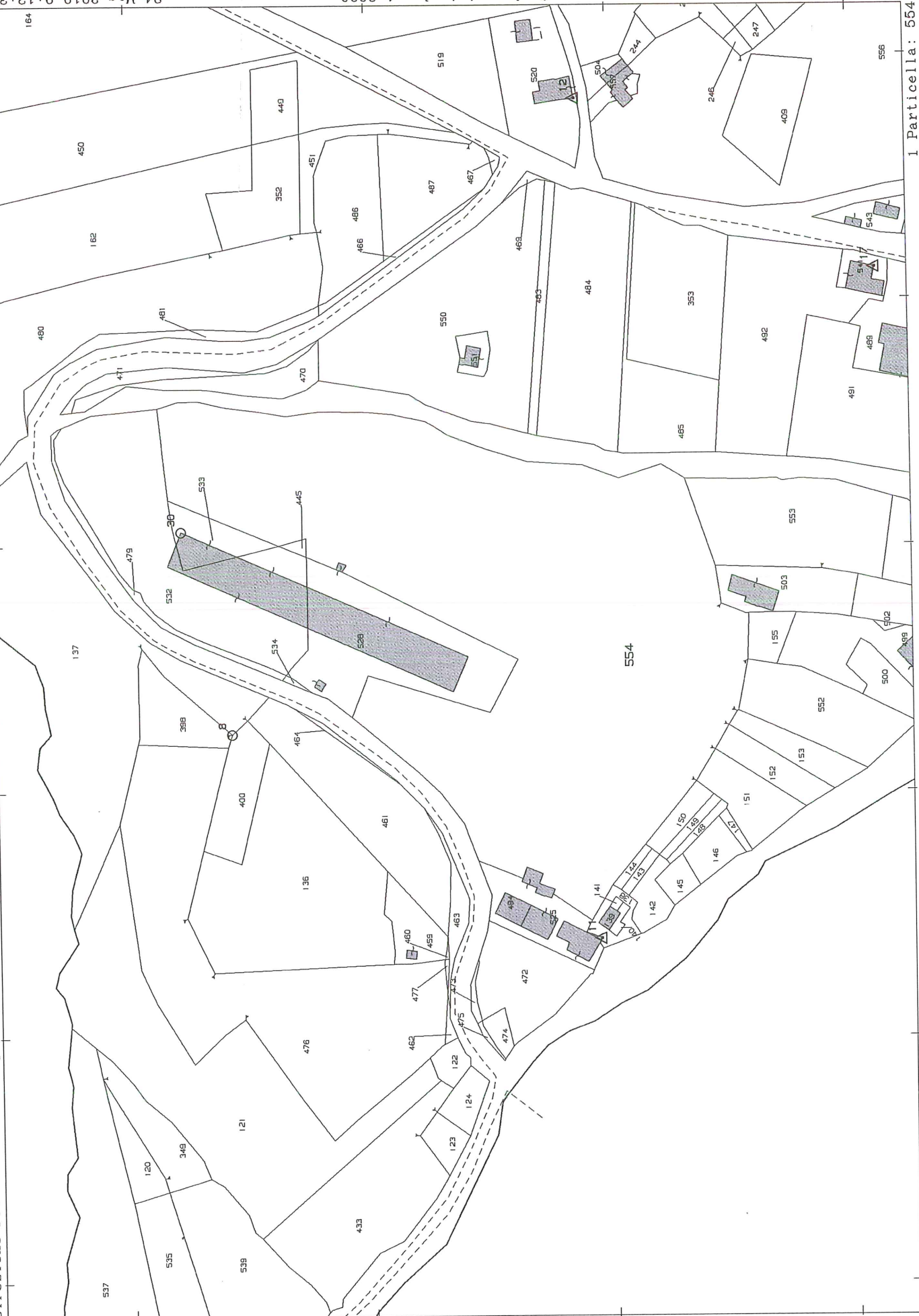

p.lla 554

Sistemazione esterna  
in misto granulare stabilizzato

14,35

28,54

117,40

Nuovo allevamento da realizzare

Vasca per la raccolta  
delle acque di lavaggio

Fossa Imhoff

Silos

24,47

Piazzale di movimentazione  
esistente

Rampa di collegamento in terra  
e misto granulare stabilizzato

Manufatto Esistente

Piazzale di movimentazione  
in misto granulare stabilizzato  
dim 30 ml x 20 ml

Pesa

398

137

454

470

471

STRADA  
COMUNALE

485





STRALCIO CARTOGRAFICO SU BASE ORTOFOTO  
IN ROSSO AREA DI INTERVENTO C.DA CODACCHIO  
COMUNE DI TUFARA